

NUOVO CATASTO EDILIZIO URBANO

Planimetria dell'immobile situato nel Comune di **CARRARA**

Via **B. BUZZI** - CARRARA

Ditta **DEMAMO DELLO STATO - RAMO LAVORI PUBBLICI**

Allegata alla dichiarazione presentata all'Ufficio Tecnico Erariale di **PISA**

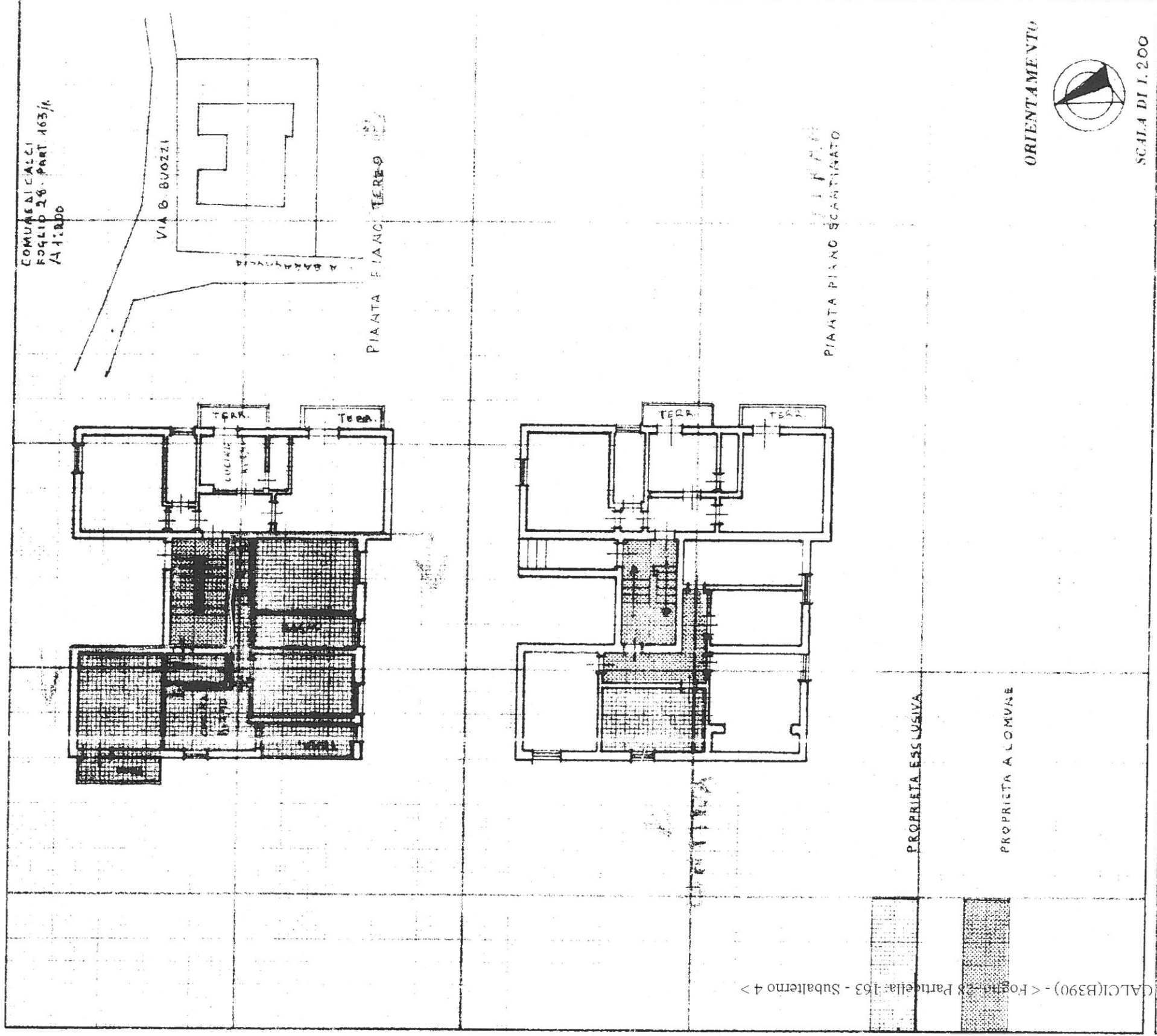

SPAZIO RISERVATO PER LE ASSOCIAZIONI D'UFFICIO

17/12/75
JAS

Computata dal GEOMETRA

GIANPASQUALE LEONCINI

Iscritto all'Albo dei

della Provincia di

dati 6-XII-1975

Firma

Gianpasquale Leoncini